

EDIFICIO TORRE DEL CONGRESO

UNIDAD 1901

3 DORMITORIOS

AREA: 154.33 mc.

TERRAZA: 74.52 mc.

Calle E.V. HAEDO

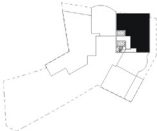

Br. Graf ARTIGAS



GONZALEZ CONDE
construcciones

BOGANI - AGUIRRE
ARQUITECTOS

EL AREA INDICADA INCLUYE MUROS Y TERRAZAS DE USO EXCLUSIVO
EL AREA EXACTA SERA AQUELLA QUE SURJA DEL PLANO DE MEDICION Y FRACCIONAMIENTO DEFINITIVO
EL MOBILIARIO INDICADO ES A ESCALA REAL Y NO SE SUMINISTRA