

# EDIFICIO TORRE DEL CONGRESO

UNIDAD 2001 - 2101

3 DORMITORIOS

AREA: 154.33 mc.

Calle E.V. HAEDO

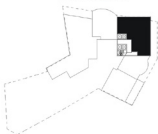

Br. Gral ARTIGAS



**GONZALEZ CONDE**  
construcciones

**BOGANI - AGUIRRE**  
ARQUITECTOS

EL AREA INDICADA INCLUYE MUROS Y TERRAZAS DE USO EXCLUSIVO  
EL AREA EXACTA SERA AQUELLA QUE SURJA DEL PLANO DE MEDICION Y FRACCIONAMIENTO DEFINITIVO  
EL MOBILIARIO INDICADO ES A ESCALA REAL Y NO SE SUMINISTRA